



Illustrissimo Sig.
Sindaco
Siria Trezzi
Comune di Cinisello Balsamo

Egr. Assessore Ecologia
Ivano Ruffa

Egr. Assessore Partecipate
Luca Ghezzi

Egr. Responsabile
Settore Ambiente – Ecologia
Marina Lucchini

Egr. Responsabile
Settore Partecipate
Caruso Gianluca

Egr. Titolare di Posizione Organizzativa
Servizio Aziende Partecipate
Giuseppina Gentile

Cinisello Balsamo, 4 giugno 2015
Protocollo n° 532/2015 – MB/gt

Oggetto: Relazione dello Stato di Gestione dei Servizi di Igiene Urbana ad Aprile 2015

In allegato alla presente, Vi trasmetto la relazione dello stato di gestione dei servizi relativo al primo quadrimestre del 2015.

Nel rimanere a disposizione per eventuali chiarimenti, con l'occasione Vi porgo distinti saluti.

Nord Milano Ambiente S.p.A.
L'Amministratore Unico

(Massimo Bonotti)

Nord Milano Ambiente S.p.A. società unipersonale

Soggetta a direzione e controllo ex art. 2497 bis Cod Civ da parte del Comune di Cinisello Balsamo

Sede Legale, Amministrativa e Operativa : Via Modigliani 5 - 20092 Cinisello Balsamo

Numero Verde 800 42.17.38

Fax ufficio operativo: +39.02.66049468

CF/PI 03145720961 - REA 1646498 - Capitale Sociale € 2.000.000,00





Si trasmette per opportuna conoscenza una breve analisi redatta sulla base della rilevazione delle attività svolte nel primo quadrimestre dell'anno.

I dati presi in considerazione, comprendono:

1. tutti i rifiuti intercettati nel periodo preso in esame relativo alla raccolta differenziata in essere ed al successivo smaltimento finale preso gli impianti di smaltimento individuati e selezionati dalla nostra Società
2. la presenza del personale addetto all'attività della nostra società, suddiviso per tipologia di raccolta
3. lo stato finanziario

Nord Milano Ambiente S.p.A. società unipersonale

Soggetta a direzione e controllo ex art. 2497 bis Cod Civ da parte del Comune di Cinisello Balsamo

Sede Legale, Amministrativa e Operativa : Via Modigliani 5 - 20092 Cinisello Balsamo

Numero Verde 800 42.17.38

Fax ufficio operativo: +39.02.66049468

CF/PI 03145720961 - REA 1646498 - Capitale Sociale € 2.000.000,00





1 Raccolta Rifiuti

a) Raccolta rifiuti

Contrariamente a quanto fino ad ora effettuato, l'analisi dell'andamento del servizio è stata fatta sulla base dell'evoluzione della raccolta nel corso degli ultimi dodici mesi, evidenziando il trend evolutivo.

Per quanto riguarda le quantità raccolte, c'è da osservare che l'evoluzione mensile degli ultimi dodici mesi mostra un leggero ma costante aumento delle quantità raccolte sia per quanto riguarda il rifiuto indifferenziato che il rifiuto differenziato.

Il dato ormai evidente da almeno due esercizi mostra la staticità della percentuale di raccolta differenziata ormai stabile attorno al 51%.

Al riguardo, ed in linea con quanto previsto dal Piano Finanziario, sono in fase di attuazione interventi di comunicazione rivolti all'utenza domestica e non, per sensibilizzare l'importanza di una raccolta sempre più efficiente.

b) Raccolta rifiuti su prenotazione (ingombranti e vegetali)

Per quanto riguarda la raccolta dei rifiuti vegetali si conferma la stagionalità di tale servizio e non si evidenziano particolari criticità.

Per quanto riguarda i rifiuti ingombranti c'è da osservare la costante crescita delle quantità raccolte.

c) Raccolta rifiuti Micro discariche abusive

I dati relativi alla raccolta delle micro discariche mostrano una diminuzione del numero degli interventi del 6,9%, una diminuzione delle quantità smaltite del 9,7% ed una diminuzione dei costi degli interventi del 6,8%.

Tali diminuzioni si devono soprattutto al controllo del territorio effettuato dal nostro personale in collaborazione con la Polizia Locale, che non consente la nascita e/o l'incremento di nuove micro discariche, ma con interventi giornalieri si provvede al loro recupero e smaltimento finale.

2 Attività Personale Operativo

Si registra un aumento delle ore lavorate del 4% rispetto allo stesso periodo dello scorso anno, ma c'è da osservare che con gli interventi sul personale si è ridotto l'assenteismo di oltre 2 punti percentuali.

3 Stato Finanziario

Il primo quadrimestre rispecchia sostanzialmente quanto previsto dal Piano Finanziario con una diminuzione di alcune voci di spesa che, a fine periodo, ammontano complessivamente a circa € 170.000,00 pari a poco meno del 5% di quanto previsto dal Piano stesso per il periodo in esame.

Nord Milano Ambiente S.p.A. società unipersonale

Soggetta a direzione e controllo ex art. 2497 bis Cod Civ da parte del Comune di Cinisello Balsamo

Sede Legale, Amministrativa e Operativa : Via Modigliani 5 - 20092 Cinisello Balsamo

Numero Verde 800 42.17.38

Fax ufficio operativo: +39.02.66049468

CF/PI 03145720961 - REA 1646498 - Capitale Sociale € 2.000.000,00





2014/2015		Maggio	Giugno	Luglio	Agosto	Settembre	Ottobre	Novembre	Dicembre	Gennaio	Febbraio	Marzo	Aprile
Rifiuti indiff+ scarti RD		1.302.120	1.233.480	1.350.640	976.080	1.186.760	1.332.400	1.288.880	1.318.300	1.196.280	1.102.480	1.249.580	1.206.780
Carta e cartone		254.040	235.820	241.340	194.400	243.860	240.720	242.800	231.640	229.260	195.740	229.000	220.500
Imballaggi in plastica		96.600	93.780	83.740	70.760	89.260	95.980	88.160	94.840	87.340	80.500	89.840	96.380
Imballaggi in vetro		235.200	240.700	213.600	167.060	214.980	229.600	207.300	226.830	273.100	207.200	231.340	231.980
Imballaggi in cartone		70.020	60.140	70.420	14.060	68.880	62.430	66.220	61.960	55.360	7.200	62.040	60.440
Umido		481.720	457.790	484.010	371.100	411.480	469.360	436.320	461.850	551.750	412.680	515.100	444.230
Rifiuti ingombranti		59.440	58.190	58.510	60.180	62.980	57.890	61.760	59.240	59.560	52.800	70.100	150.760
Rottame metallico		14.280	13.060	13.800	11.120	17.540	10.200	10.340	6.320	9.460	10.060	12.260	12.840
Pneumatici fuori uso		3.930	1.930	3.830	2.290	2.290	4.570	4.100	4.340	2.440	6.060	2.200	2.160
Residui spazz+ discariche +fumi inc		48.620	35.560	34.620	24.280	25.380	66.040	115.840	112.560	55.780	48.160	45.240	55.980
Frigoriferi		4.470	4.570	3.910	4.910	4.710	6.040	3.840	2.340	5.520	1.990	4.360	4.490
Inerti		76.900	56.100	79.580	64.980	97.300	81.420	63.880	40.840	79.820	68.440	94.860	135.100
Legno		105.740	92.420	108.320	89.180	86.820	101.840	91.560	77.260	90.520	80.400	102.880	92.600
Imballaggi in legno		-	-	-	-	-	-	-	-	-	-	-	-
Scarti vegetali		45.840	39.300	40.720	50.540	42.100	38.840	30.160	31.740	15.720	16.760	43.340	41.600
Tubi fluorescenti		-	200	-	-	188	-	-	-	180	-	-	177
Apparecchiature elettr		6.010	8.460	5.880	2.977	8.460	5.740	6.080	8.220	2.880	5.210	6.690	5.130
medicinali scaduti		560	270	710	590	390	395	620	700	320	560	830	390
vernici, inchiostri, adesivi		3.500	1.020	3.315	5.860	2.730	3.195	3.065	2.720	1.165	1.965	3.625	1.615
Batterie e pile		790	-	720	-	740	-	880	-	730	-	950	-
Batterie al piombo		1.881	1.890	1.931	-	3.163	1.695	2.607	-	1.980	1.695	1.354	1.628
Oli minerali		370	-	500	460	460	260	-	360	-	550	440	450
Oli vegetali		1.460	1.250	1.000	1.025	1.300	1.300	800	-	1.370	-	1.700	1.480
Zinco		-	730	-	-	-	-	500	320	-	280	-	-
Vetro (in lastre)		5.840	9.160	9.580	8.120	-	17.300	-	6.040	12.040	7.980	5.880	6.520
Rifiuti che devono essere rac		-	-	-	-	-	-	-	-	-	-	-	-
Imballaggi in materiali misti		24.940	25.500	17.030	9.390	9.240	14.280	12.400	10.320	103.040	88.200	17.180	27.040
Vestiti		22.214	24.988	18.930	16.123	21.518	25.908	17.626	15.750	15.859	11.150	16.637	-
Apparecchiature elettr fuori uso		7.190	6.340	9.580	6.833	9.320	5.450	6.380	8.760	5.590	2.200	9.399	4.840
Scarti inutiliz per consumo o tr		-	-	1.300	-	-	-	-	-	-	-	-	-
toner		540	540	553	410	380	620	505	440	481	547	546	440
Altre rd		4.820	6.765	9.100	5.050	10.020	16.845	6.407	8.220	3.680	13.997	7.270	12.090
TOTALE		2.879.035	2.709.943	2.867.169	2.157.778	2.622.249	2.890.318	2.769.050	2.791.930	2.861.245	2.424.814	2.824.861	2.817.640
INDIFFERENZIATO (*)		1.404.236	1.321.411	1.437.919	1.054.522	1.268.822	1.450.541	1.460.304	1.484.176	1.305.664	1.198.160	1.357.910	1.398.444
DIFFERENZIATO		1.474.799	1.388.532	1.429.250	1.103.256	1.353.427	1.439.777	1.308.746	1.307.754	1.555.581	1.226.654	1.466.951	1.419.196
%RD		51,23%	51,24%	49,85%	51,13%	51,61%	49,81%	47,26%	46,84%	54,37%	50,69%	51,93%	50,37%

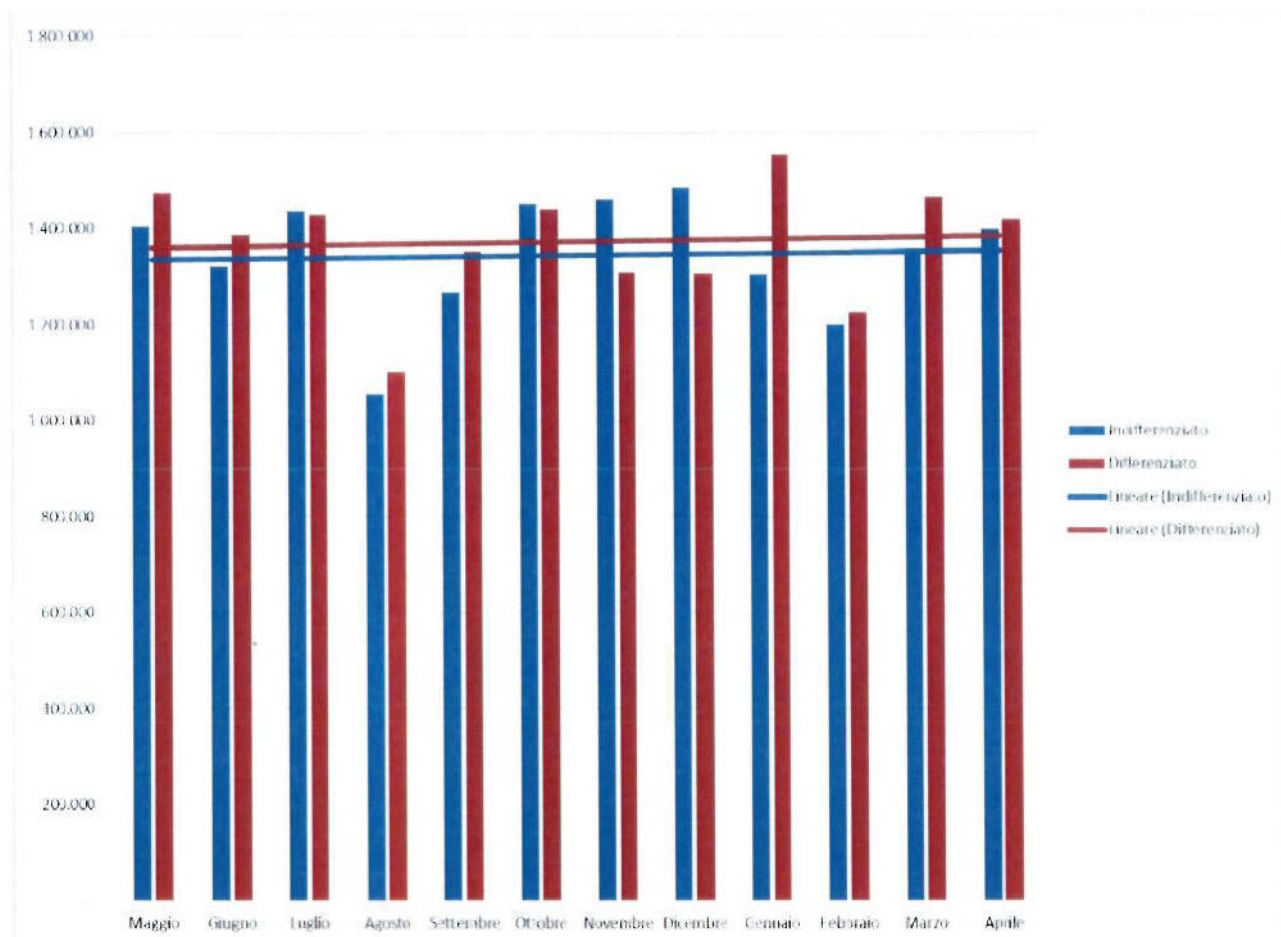

Nord Milano Ambiente S.p.A. società unipersonale

Soggetta a direzione e controllo ex art. 2497 bis Cod Civ da parte del Comune di Cinisello Balsamo

Sede Legale, Amministrativa e Operativa : Via Modigliani 5 - 20092 Cinisello Balsamo

Numero Verde 800 42.17.38

Fax ufficio operativo: +39.02.66049468

CF/PI 03145720961 - REA 1646498 - Capitale Sociale € 2.000.000,00



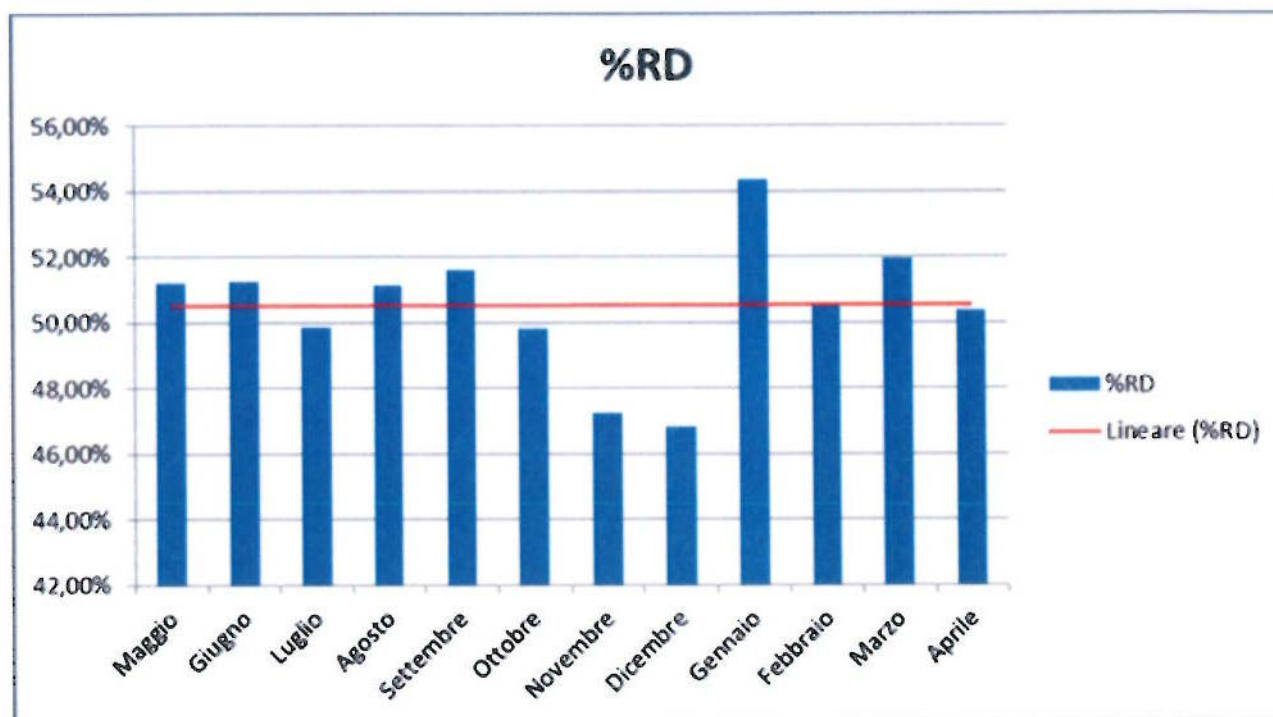

Nord Milano Ambiente S.p.A. società unipersonale

Soggetta a direzione e controllo ex art. 2497 bis Cod Civ da parte del Comune di Cinisello Balsamo

Sede Legale, Amministrativa e Operativa : Via Modigliani 5 - 20092 Cinisello Balsamo

Numero Verde 800 42.17.38

Fax ufficio operativo: +39.02.66049468

CF/PI 03145720961 - REA 1646498 - Capitale Sociale € 2.000.000,00



B) Raccolta domiciliare Vegetale e Ingombranti, con prenotazione n° Verde

Mese	n° Ritiro Vegetali	Kg. Vegetali Raccolti	n° Ritiro Ingombranti	Kg. Ingombranti Raccolti
Maggio	430	27.480	277	25.310
Giugno	332	17.270	280	25.510
Luglio	316	15.290	317	24.460
Agosto	287	15.050	312	26.500
Settembre	375	56.160	298	22.441
Ottobre	361	20.130	334	26.920
Novembre	184	11.260	377	28.920
Dicembre	125	10.290	325	22.890
Gennaio	93	7.220	406	34.780
Febbraio	81	7.070	393	33.220
Marzo	207	13.360	359	30.980
Aprile	234	15.170	277	34.860
Totale	3.025	215.750	3.955	336.791

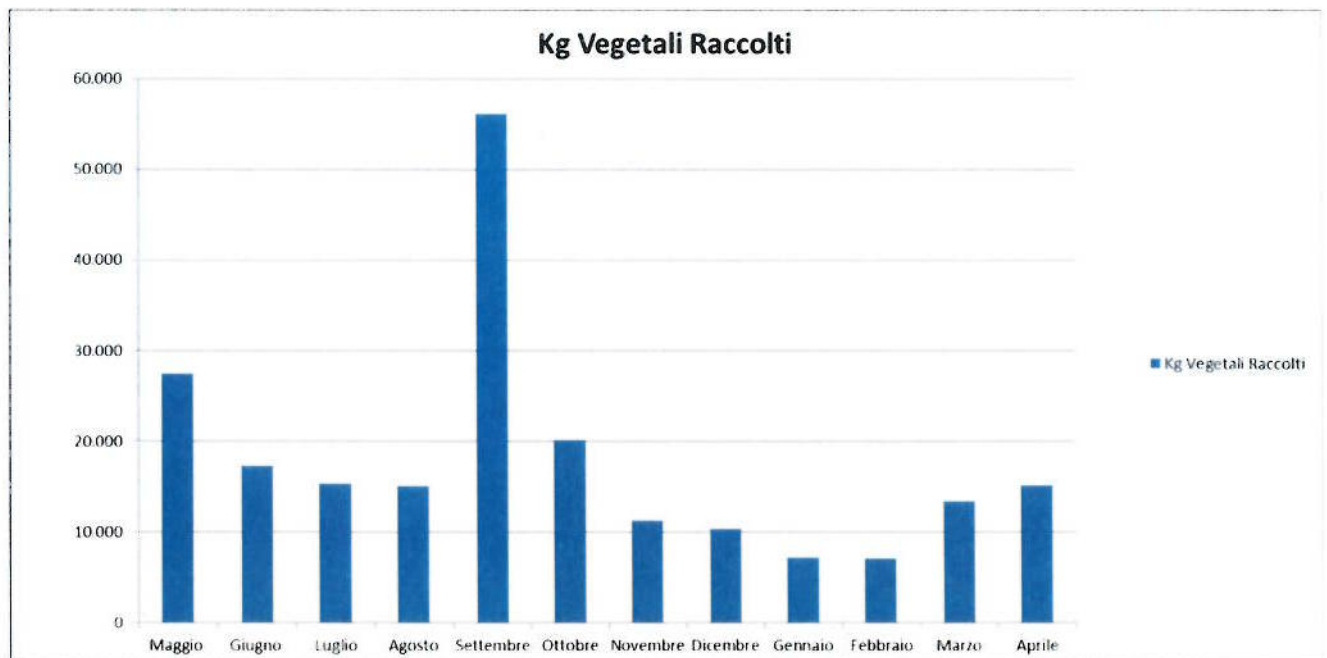

Nord Milano Ambiente S.p.A. società unipersonale

Soggetta a direzione e controllo ex art. 2497 bis Cod Civ da parte del Comune di Cinisello Balsamo

Sede Legale, Amministrativa e Operativa : Via Modigliani 5 - 20092 Cinisello Balsamo

Numero Verde 800 42.17.38

Fax ufficio operativo: +39.02.66049468

CF/PI 03145720961 - REA 1646498 - Capitale Sociale € 2.000.000,00

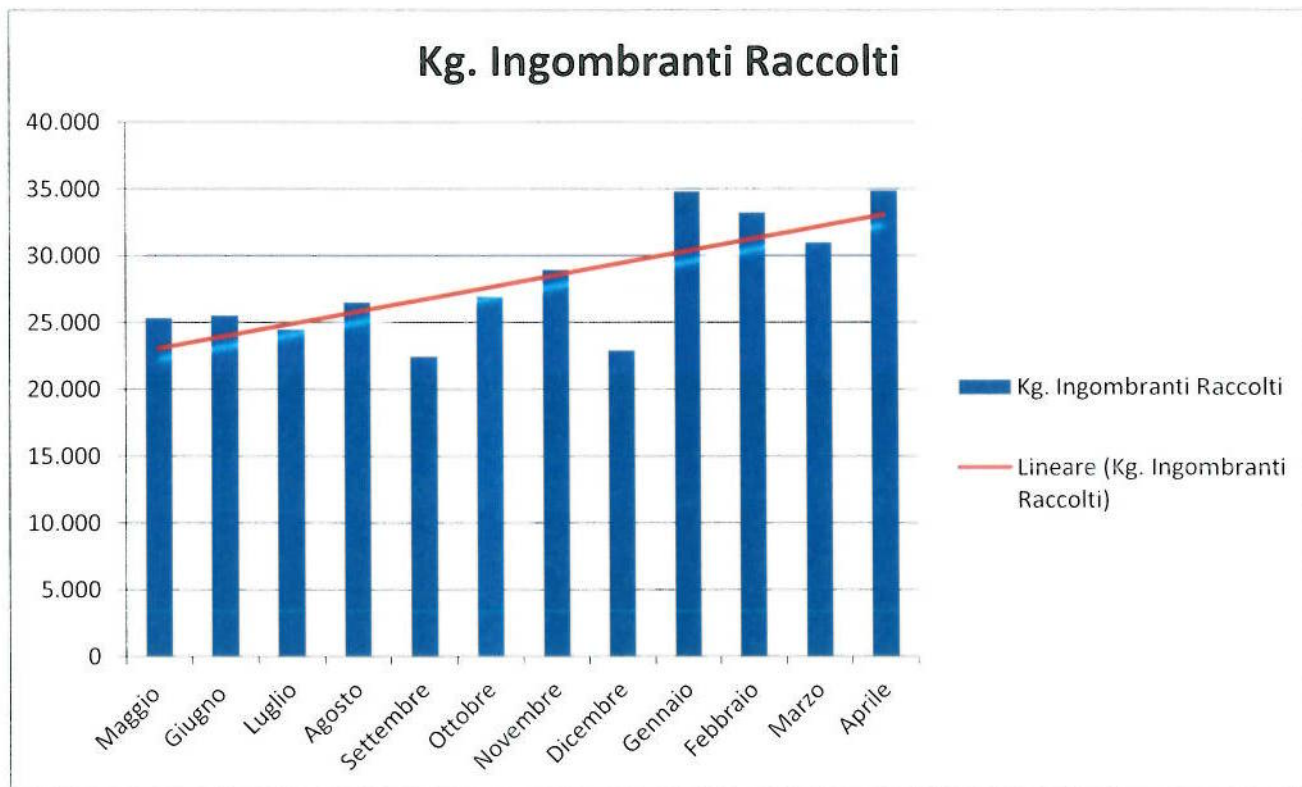

Nord Milano Ambiente S.p.A. società unipersonale

Soggetta a direzione e controllo ex art. 2497 bis Cod Civ da parte del Comune di Cinisello Balsamo

Sede Legale, Amministrativa e Operativa : Via Modigliani 5 - 20092 Cinisello Balsamo

Numero Verde 800 42.17.38

Fax ufficio operativo: +39.02.66049468

CF/PI 03145720961 - REA 1646498 - Capitale Sociale € 2.000.000,00

C) Interventi di recupero e raccolta Micro Discariche

Mese di	N° interventi	Kg. Raccolti	Costo interventi €
Maggio	255	23.740	€ 11.306,08
Giugno	292	25.790	€ 13.382,00
Luglio	99	21.000	€ 8.345,63
Agosto	81	18.290	€ 9.632,50
Settembre	165	19.270	€ 7.410,00
Ottobre	257	23.070	€ 11.127,13
Novembre	204	19.450	€ 8.738,69
Dicembre	212	25.770	€ 9.151,20
Gennaio	245	19.830	€ 10.614,00
Febbraio	180	6.100	€ 7.762,00
Marzo	205	21.350	€ 10.002,00
Aprile	94	18.690	€ 4.293,00
Totale	2289	242.350	€ 97.469,23

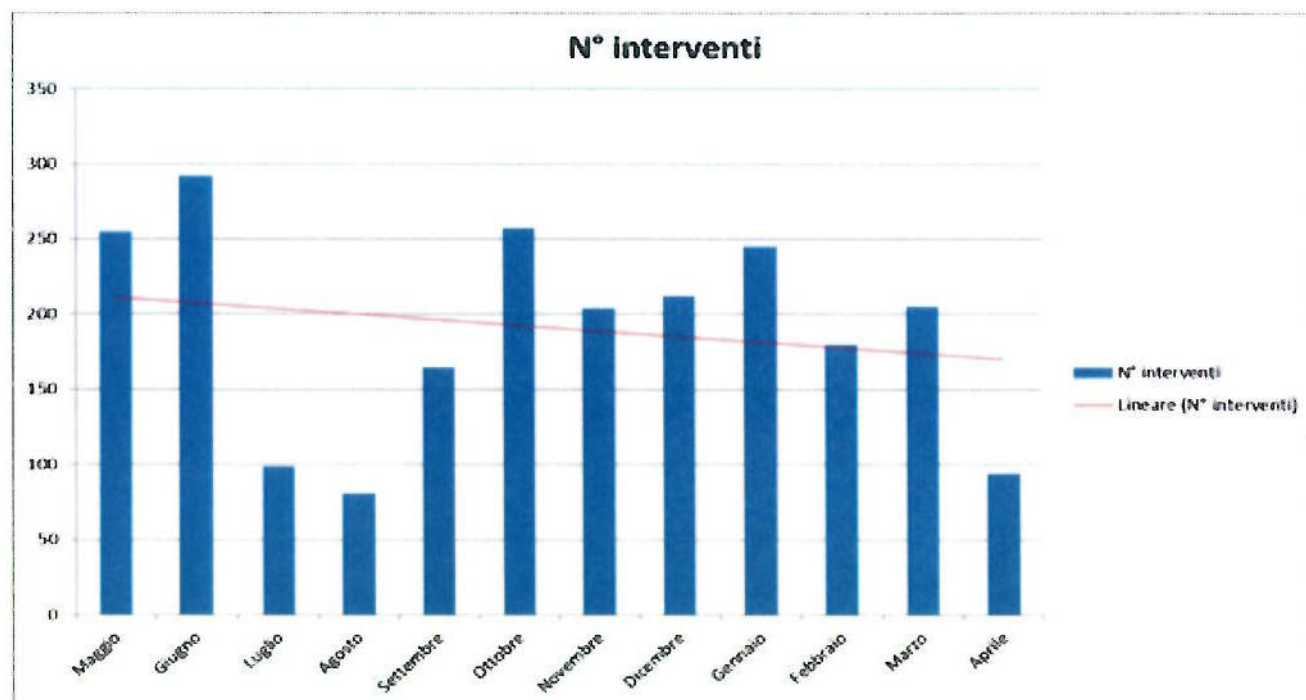

Nord Milano Ambiente S.p.A. società unipersonale

Soggetta a direzione e controllo ex art. 2497 bis Cod Civ da parte del Comune di Cinisello Balsamo

Sede Legale, Amministrativa e Operativa : Via Modigliani 5 - 20092 Cinisello Balsamo

Numero Verde 800 42.17.38

Fax ufficio operativo: +39.02.66049468

CF/PI 03145720961 - REA 1646498 - Capitale Sociale € 2.000.000,00

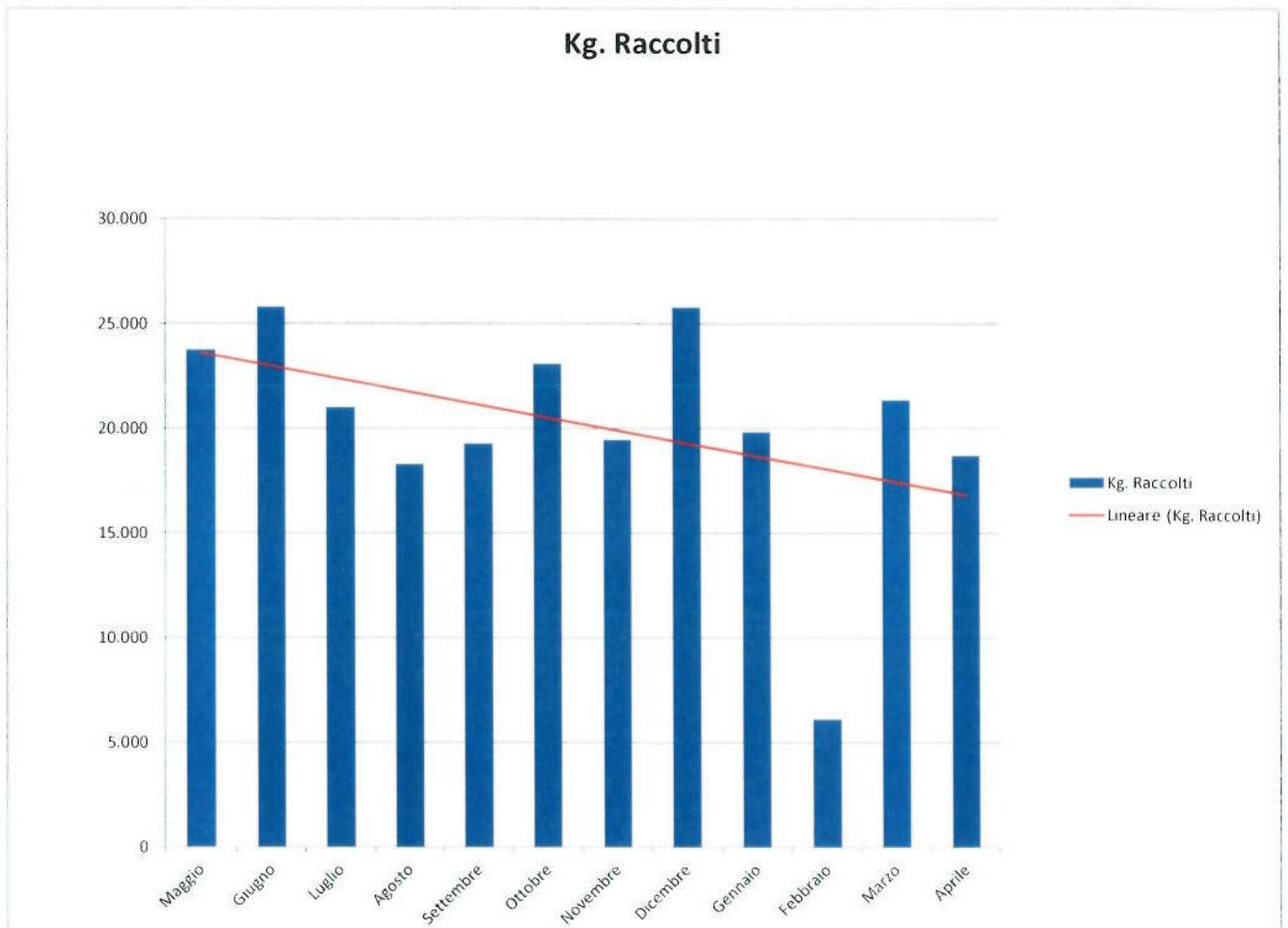

Nord Milano Ambiente S.p.A. società unipersonale

Soggetta a direzione e controllo ex art. 2497 bis Cod Civ da parte del Comune di Cinisello Balsamo

Sede Legale, Amministrativa e Operativa : Via Modigliani 5 - 20092 Cinisello Balsamo

Numero Verde 800 42.17.38

Fax ufficio operativo: +39.02.66049468

CF/PI 03145720961 - REA 1646498 - Capitale Sociale € 2.000.000,00



2) Attività personale operativo

Servizio al 30.04.2014	ORE LAVORATIVE	malattia		Ferie		Infortunio		Compensativi		TOTALE		Straordinario	
		ORE	%	ORE	%	ORE	%	ore	%	ore	%	ORE	%
Indifferenziato	11.731	468	3,99%	807	6,87%	126	1,07%	323	2,75%	1724	14,69%	775	6,61%
Umido	2.972	822	27,66%	356	11,98%	0	0,00%	34	1,14%	1212	40,78%	42	1,41%
Vetro	1.877	0	0,00%	164	8,71%	0	0,00%	35	1,86%	199	10,58%	57	3,04%
Carta e Cartone	4.692	222	4,73%	413	8,79%	0	0,00%	140	2,98%	775	16,51%	127	2,70%
Plastica	1.877	48	2,56%	255	13,59%	0	0,00%	41,5	2,21%	345	18,35%	62	3,30%
Raccolte a Domicilio	1.877	72	3,84%	170	9,03%	0	0,00%	24,5	1,31%	266	14,17%	62	3,28%
Servizio Trasporti	1.251	18	1,44%	150	11,99%	0	0,00%	24,5	1,96%	193	15,38%	410	32,77%
Piattaforme	3.754	600	15,98%	241	6,42%	0	0,00%	0	0,00%	841	22,40%	468	12,45%
Spazzamento	15.016	2316	15,42%	997	6,64%	252	1,68%	323	2,15%	3888	25,89%	1.451	9,66%
Manutenzione Mezzi	1.877	0	0,00%	105	5,59%	0	0,00%	25,5	1,36%	131	6,95%	766	40,81%
Totale	46.925	4566	9,73%	3656	7,79%	378	0,81%	971	2,07%	9571	20,40%	4.218	8,99%

Servizio al 30.04.2015	ORE LAVORATIVE	Malattia		Ferie		Infortunio		Compensativi		Totale Assenze		Straordinario	
		ORE	%	ORE	%	ORE	%	ore	%	ore	%	ORE	%
Indifferenziato	11.887,00	828	6,97%	1059	8,91%	0	0,00%	234	1,97%	1888	15,88%	917,50	7,72%
Umido	3.128,00	228	7,29%	179	5,72%	0	0,00%	33	1,05%	761	24,33%	69	2,19%
Vetro	1.877,00	0	0,00%	50,5	2,69%	0	0,00%	29	1,55%	51	2,69%	49,00	2,61%
Carta e Cartone	5.005,00	198	3,96%	474,5	9,48%	0	0,00%	115,5	2,31%	673	13,44%	152	3,04%
Plastica	1.877,00	150	7,99%	98,5	5,25%	0	0,00%	36	1,92%	249	13,24%	115	6,13%
Raccolte a Domicilio	1.877,00	36	1,92%	145,5	7,75%	48	2,56%	31	1,65%	229	12,20%	114	6,07%
Servizio Trasporti	1.251,00	156	12,47%	20	1,60%	0	0,00%	12,5	1,00%	176	14,07%	431	34,45%
Piattaforme	3.754,00	342	9,11%	101	2,69%	0	0,00%	0	0,00%	443	11,80%	555	14,78%
Spazzamento	16.267,00	2400	14,75%	1192,5	7,33%	0	0,00%	348	2,14%	4235	26,03%	2003	12,31%
Manutenzione Mezzi	1.877,00	36	1,92%	101,5	5,41%	0	0,00%	36	1,92%	138	7,33%	766	40,81%
Totale	48.800,00	3.318,00	6,80%	3.422,00	7,01%	48,00	0,10%	875,00	1,79%	8.840,00	18,11%	5.171,00	10,60%

Nord Milano Ambiente S.p.A. società unipersonale

Soggetta a direzione e controllo ex art. 2497 bis Cod Civ da parte del Comune di Cinisello Balsamo

Sede Legale, Amministrativa e Operativa : Via Modigliani 5 - 20092 Cinisello Balsamo

Numero Verde 800 42.17.38

Fax ufficio operativo: +39.02.66049468

CF/PI 03145720961 - REA 1646498 - Capitale Sociale € 2.000.000,00



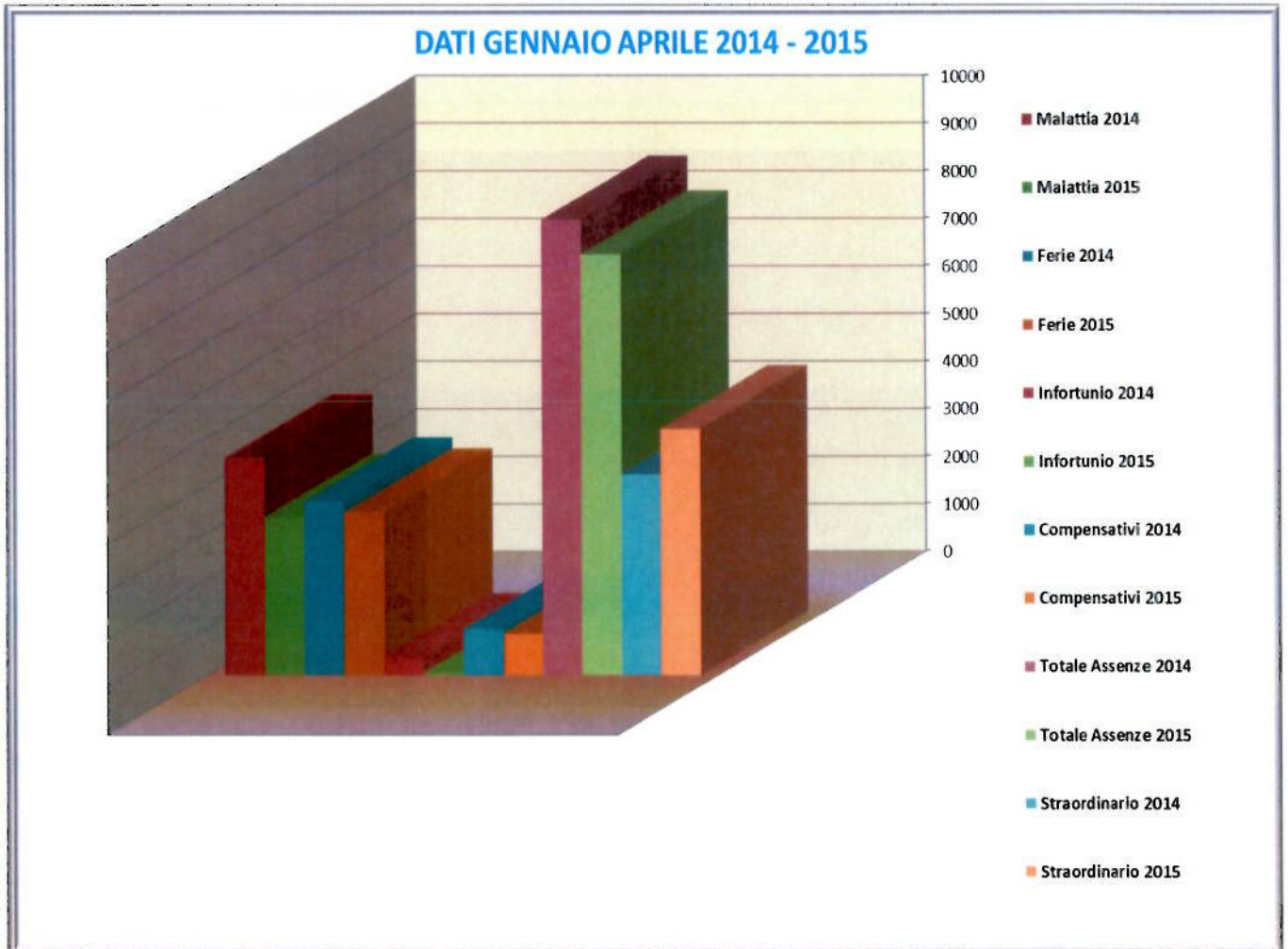

Nord Milano Ambiente S.p.A. società unipersonale

Soggetta a direzione e controllo ex art. 2497 bis Cod Civ da parte del Comune di Cinisello Balsamo

Sede Legale, Amministrativa e Operativa : Via Modigliani 5 - 20092 Cinisello Balsamo

Numero Verde 800 42.17.38

Fax ufficio operativo: + 39.02.66049468

CF/PI 03145720961 - REA 1646498 - Capitale Sociale € 2.000.000,00



3) Stato Finanziario

Voci DPR 158/99		PF aprile 2015	ACT Aprile 2015
CSL	Spazzamento strade, piazze e parchi	€ 445.000,00	€ 405.473,88
CRT	Raccolta e trasporto rifiuto residuo	€ 433.333,33	€ 405.885,48
CTS	Trattamento e smaltimenti	€ 716.666,67	€ 658.371,43
AC	Altri Costi	€ 81.666,67	€ 75.780,56
CRD	Raccolte Differenziate	€ 463.333,33	€ 462.303,47
CTR	Trattamento e recupero da RD	€ 130.000,00	€ 61.815,70
CARC	Costi di Riscossione	€ -	€ -
CGG	Gestione generale del servizio	€ 500.000,00	€ 537.360,23
CCD	Costio Comuni diversi	€ 290.000,00	€ 284.547,38
CK	Costi uso del capitale	€ 133.333,33	€ 133.333,33
Costo del servizio		€ 3.193.333,33	€ 3.024.871,46

Nord Milano Ambiente S.p.A. società unipersonale

Soggetta a direzione e controllo ex art. 2497 bis Cod Civ da parte del Comune di Cinisello Balsamo

Sede Legale, Amministrativa e Operativa : Via Modigliani 5 - 20092 Cinisello Balsamo

Numero Verde 800 42.17.38

Fax ufficio operativo: +39.02.66049468

CF/PI 03145720961 - REA 1646498 - Capitale Sociale € 2.000.000,00

